



**Kunsthistorisches  
Institut  
in  
Florenz**

Max-Planck-Institut



MAX-PLANCK-GESELLSCHAFT

**Fotokatalog**  
**Photographic Catalogue**  
**Catalogo fotografico**

Source: <http://www.khi.fi.it/5201080/Fotokataloge>

Stable URL: [http://wwwuser.gwdg.de/~fotokat/Fotokataloge/Alinari\\_1913\\_2.pdf](http://wwwuser.gwdg.de/~fotokat/Fotokataloge/Alinari_1913_2.pdf)

Published by: Photothek des Kunsthistorischen Instituts in Florenz, Max-Planck-Institut

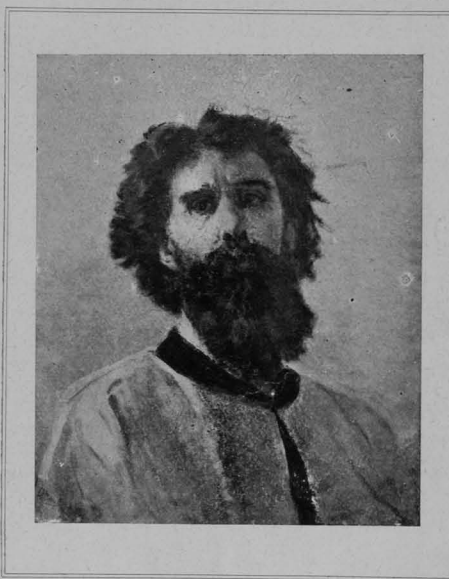

<http://www.khi.fi.it>

DOMENICO MORELLI



N. 4772

Firenze - R. Galleria degli Uffizi

Ⓐ  **Autoritratto**  Ⓑ

Cm. 20 per 25 circa	al Carbone . . . . L. 2 50
	all'Argento . . . . . 0 75

FIRENZE 1913

 FRATELLI ALINARI ❁ ❁  
STABILIMENTO FOTOGRAFICO  
DI VITTORIO ALINARI ❁ ❁ ❁  
FIRENZE ❁ ❁ ❁ ❁

FRATELLI ALINARI  
STABILIMENTO FOTOGRAFICO DI VITTORIO ALINARI  
FIRENZE

Ritratto del  
Prof. D. Morelli

Fotografia al Carbone cm. 20 per 25 circa

● L. 5 ●

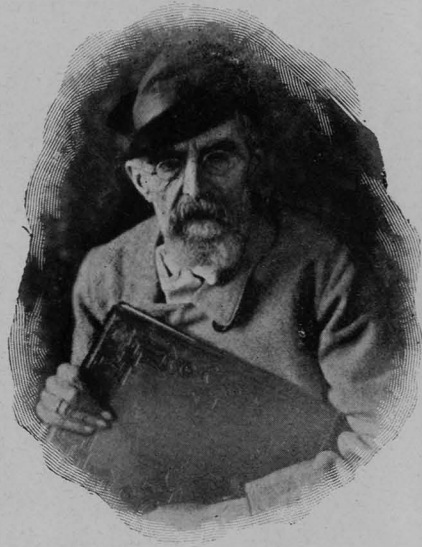

N. 19160

Studio del Prof. Morelli  
a Napoli



Fotografia cm. 20 per 25 circa  
al Carbone L. 2 50  
all'Argento . 0 75

2

FRATELLI ALINARI  
STABILIMENTO FOTOGRAFICO DI VITTORIO ALINARI  
FIRENZE

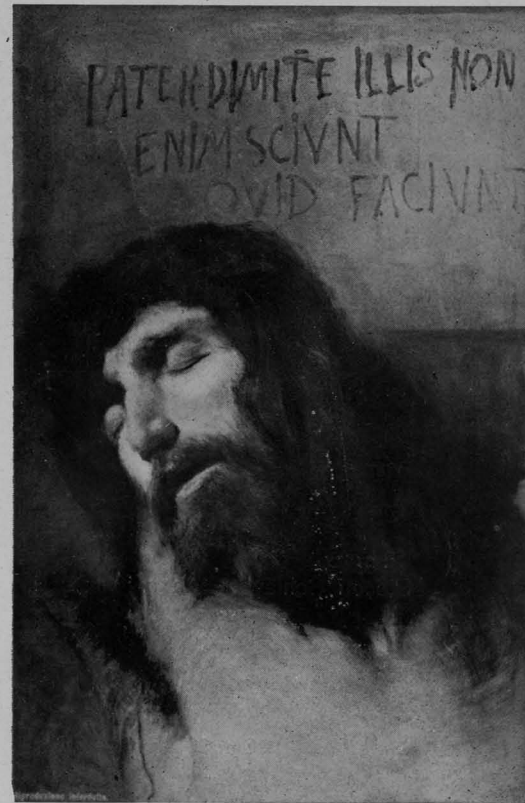

N. 21608

Cristo morente.

Fotografia cm. 20 per 25 | al Carbone . . . . . L. 3  
| all'Argento . . . . . 1

3

FRATELLI ALINARI  
STABILIMENTO FOTOGRAFICO DI VITTORIO ALINARI  
FIRENZE

Cm. 20 per 25 circa  
al Carbone . . . L. 3  
all'Argento . . . . 1



N. 21624  
Il Menestrello al Torneo.



N. 21648  
Odalisca.

Cm. 20 per 25  
al Carbone . . L. 3  
all'Argento . . . . 1



N. 21627  
Piccoli Schiavi preda dei Corsari.

Cm. 20 per 25 circa  
al Carbone  
L. 3  
all'Argento  
L. 1



N. 21631  
Studio.

Cm. 20 per 25  
al Carbone L. 3  
all'Argento . . 1

FRATELLI ALINARI  
STABILIMENTO FOTOGRAFICO DI VITTORIO ALINARI  
FIRENZE

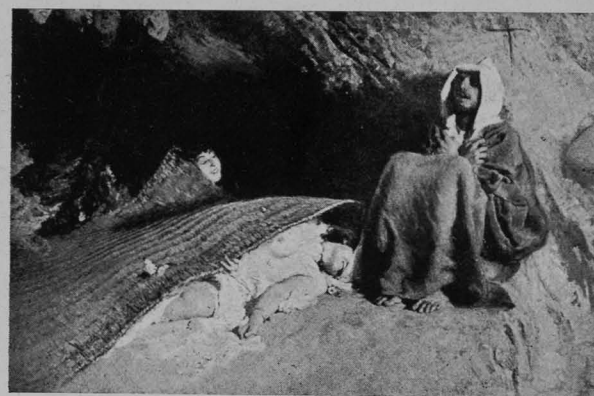

N. 16560  
Le tentazioni di S. Antonio.

Cm. 9 per 13 circa al Carbone L. 1 50, all'Argento L. 0 50  
» 20 per 25 » » 3 — » » 1  
» 33 per 43 » » 7 — » » 3  
» 43 per 58 » » 12 — » » 6



N. 21617  
Il Conte Lara.



N. 21616  
Le tentazioni di S. Antonio.



N. 21637  
La regina Giovanna II.

Cm. 20 per 25 circa: al Carbone L. 3 — all'Argento L. 1 —

FRATELLI ALINARI  
STABILIMENTO FOTOGRAFICO DI VITTORIO ALINARI  
FIRENZE



N. 21649

**I corpi dei Martiri  
portati dagli Angioli fuori del Colosseo**

Cm. 20 per 25 circa  
al Carbone . . . . . L. 3  
all'Argento . . . . . 1



N. 21608 a

**La Monaca al Coro.**

Cm. 20 per 25 circa  
al Carbone . . . . . L. 3  
all'Argento . . . . . 1



N. 21647

**Vexilla regis prodeunt.**

Cm. 20 per 25 circa  
al Carbone . . . . . L. 3  
all'Argento . . . . . 1



N. 21651

**Il Tasso e Eleonora d'Este**

Cm. 20 per 25 circa		al Carbone L. 3
		all'Argento . 1
» 33 per 43 »		al Carbone . . 7
		all'Argento. . 3

FRATELLI ALINARI  
STABILIMENTO FOTOGRAFICO DI VITTORIO ALINARI  
FIRENZE



N. 21633

**Il Cristo deriso.**

Cm. 20 per 25  
circa  
al Carbone  
L. 3  
all'Argento  
L. 1

Cm. 33 per 43  
circa  
al Carbone L. 7  
all'Argento L. 3  
al Carbone  
speciale  
L. 10



N. 21644

**L'Assunzione della Madonna.**

Cm. 20 per 25 circa		al Carbone L. 3
		all'Argento . . 1



N. 21636

**Re Lear.**



N. 21635

**Re Lear.**

Cm. 20 per 25 circa		al Carbone L. 3
		all'Argento . . 1

FRATELLI ALINARI  
 STABILIMENTO FOTOGRAFICO DI VITTORIO ALINARI  
 FIRENZE



N. 21618

La Barca della vita.

Cm. 20 per 25 circa | al Carbone L. 3  
 all'Argento . . . 1



N. 21620

Studio di nudo.

Cm. 20 per 25  
 circa



N. 21641

Ritratto  
 della Signora Maglione.

al Carbone  
 L. 3

all'Argento  
 L. 1



N. 21643

Improvvisatore arabo.

FRATELLI ALINARI  
 STABILIMENTO FOTOGRAFICO DI VITTORIO ALINARI  
 FIRENZE

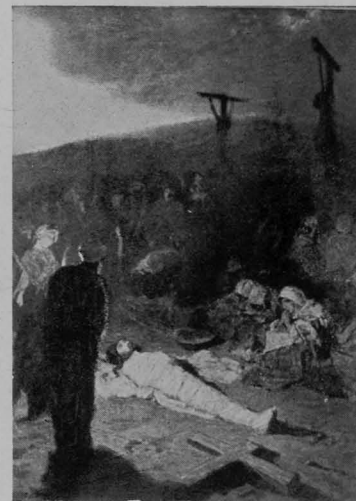

N. 21619

Deposizione di Cristo dalla Croce.

Cm. 20 per 25 circa  
 al Carbone . . . . . L. 3  
 all'Argento . . . . . 1



N. 21615

La Preghiera nel Deserto.

Cm. 20 per 25 circa  
 al Carbone . . . . . L. 3  
 all'Argento . . . . . 1

Cm. 20 per 25  
 circa  
 al Carbone  
 L. 3  
 all'Argento  
 L. 1



N. 21652

I Martiri.

Cm. 20 per 25  
 circa  
 al Carbone  
 L. 3  
 all'Argento  
 L. 1

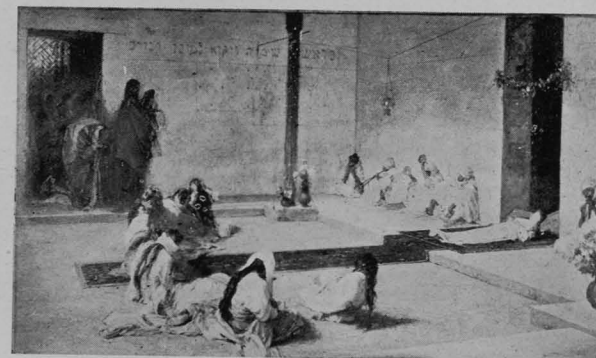

N. 21632

La Figlia di Iairo.

Cm 33 per 43  
 circa  
 al Carbone  
 L. 7  
 all'Argento  
 L. 3

FRATELLI ALINARI  
 STABILIMENTO FOTOGRAFICO DI VITTORIO ALINARI  
 FIRENZE



N. 21639  
**Storia di un Paggio innamorato.**



N. 21642  
**Storia di un Paggio innamorato.**

Cm. 20 per 25  
 circa

al Carbone  
 L. 3

all'Argento  
 L. 1



N. 21609  
**Madonna della Scala d'oro**



N. 21622

**Una strada di Costantinopoli.**

Cm. 20 per 25 circa | al Carbone . . L. 3  
 | all'Argento . . . . 1

FRATELLI ALINARI  
 STABILIMENTO FOTOGRAFICO DI VITTORIO ALINARI  
 FIRENZE

Cm. 20 per 25 circa  
 al Carbone . . . . . L. 3  
 all'Argento . . . . . 1

Cm. 33 per 43 circa  
 al Carbone . . . . . L. 7  
 all'Argento . . . . . 3

Cm. 43 per 58 circa  
 al Carbone . . . . . L. 12  
 all'Argento . . . . . 6

**Riproduzioni a colori**  
 (Tricromia)

Cm. 26 per 35 circa L. 6



N. 21684

**Mater Purissima**



N. 8157

**Cristo nel deserto.**

Cm. 20 per 25 circa

al Carbone  
 L. 3

all'Argento  
 L. 1

FRATELLI ALINARI  
STABILIMENTO FOTOGRAFICO DI VITTORIO ALINARI  
FIRENZE



N. 21623  
**Le donne colpevoli gettate nel Bosphoro e perdonate da Allah.**



N. 21626  
**I corpi dei Martiri portati dagli Angioli fuori del Colosseo.**



N. 21629  
**Orientale.**

Ciascuna cm. 20 per 25: al Carbone L. 3 — all'Argento L. 1



N. 21645  
**L'amore degli Angioli.**



N. 21628  
**Le Marie al Calvario**



N. 21625  
**La moglie di Putifarre.**

FRATELLI ALINARI  
STABILIMENTO FOTOGRAFICO DI VITTORIO ALINARI  
FIRENZE



N. 21633  
**Mater Purissima.**

Cm. 13,5 per 7	al Car.	all' Ar.
circa	L. 1,50	» 0,50
» 20 per 25 »	» 3	» 1
» 33 per 43 »	» 7	» 3
» 43 per 58 »	» 12	» 6



N. 21634  
**Susanna al bagno.**

Cm. 20 per 25 circa	al Carbone . . . L. 3
	all'Argento . . . . . 1



N. 21640  
**Cristo tentato nel deserto.**

Cm. 20 per 25 circa	al Carbone L. 3
	all'Argento . . . 1



N. 21621  
**Cristo che cammina sulle acque.**

Cm. 20 per 25 circa	al Carbone L. 3
	all'Argento . . . 1



N. 21638  
**Una donna dell'Harem.**

Cm. 20 per 25 circa	al Carbone L. 3
	all'Argento . . . 1



FRATELLI ALINARI  
STABILIMENTO FOTOGRAFICO DI VITTORIO ALINARI  
FIRENZE



N. 21614

**I Profughi d'Aquileia.**

Cm. 20 per 25 circa

al Carbone . . . L. 3  
all'Argento . . . . 1

Cm. 20 per 25 circa

al Carbone . . . . . L. 3  
all'Argento . . . . . 1

Cm. 33 per 43 circa

al Carbone . . . . . L. 7  
all'Argento . . . . . 1

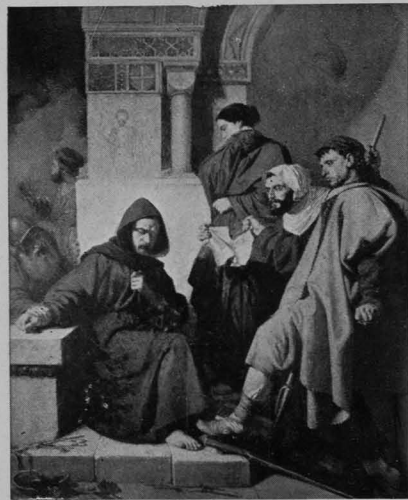

N. 21650

**Gli Iconoclasti.**

Cm. 20 per 25  
circa

al Carbone  
L. 3

all'Argento  
L. 1



N. 21613

**La cacciata dei Saraceni da Salerno.**

FRATELLI ALINARI  
STABILIMENTO FOTOGRAFICO DI VITTORIO ALINARI  
FIRENZE



N. 21611

**I Freschi a Venezia.**

Cm. 20 per 25 circa

al Carbone L. 3  
all'Argento . . 1



N. 21610

**Mattinata fiorentina  
ai tempi di Lorenzo de' Medici.**

Cm. 20 per 25 circa

al Carbone L. 3  
all'Argento . . 1



N. 21630

**Vespri Siciliani.**

Cm. 20 per 25 circa

al Carbone . 3  
all'Argento . 1

Cm. 33 per 43 circa

al Carbone L. 7  
all'Argento . 3



N. 21612

**Bagno Pompeiano.**

Cm. 20 per 25 circa

al Carbone . 3  
all'Argento . 1

Cm. 33 per 43 circa

al Carbone L. 7  
all'Argento . 3

FRATELLI ALINARI  
STABILIMENTO FOTOGRAFICO DI VITTORIO ALINARI  
FIRENZE



N. 21677

L'Addolorata.

Cm. 18 per 18 circa | al Carbone L. 3  
| all'Argento . 1



N. 21697

Ora pro nobis.

Cm. 20 per 25 circa | al Carbone L. 3  
| all'Argento . . 1  
Tricromia cm. 12 per 23 L. 1,50



N. 21646

La Sulamite.

(dal Cantico dei Cantici)

Cm. 17,5 per 23 : al Carbone L. 3 — all'Argento L. 1